בית אדרי להבים

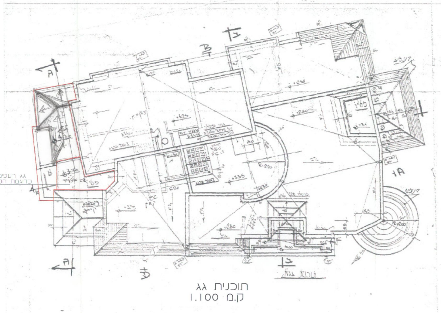
גג רעפים
כדוגמת הקיים

תוכנית גג
ק.מ 1.100

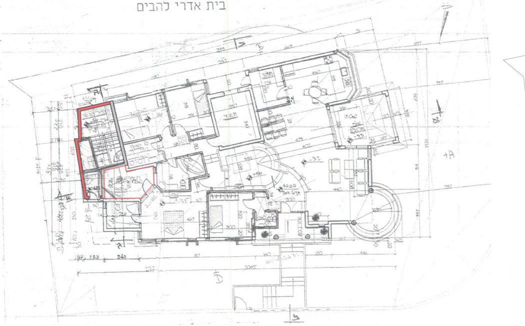

תוכנית קרקע
ק.מ 1.100

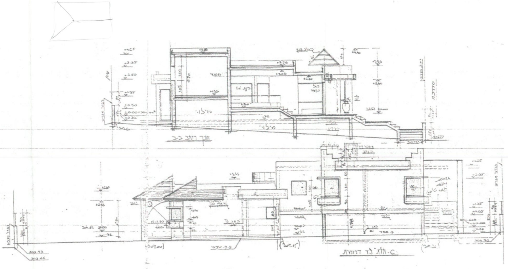

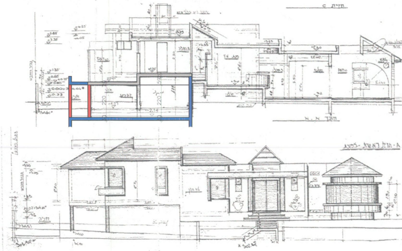

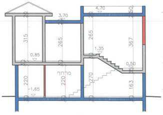
3.70
4.70
315
265
265
367
0.85
1.35
0.50
220
220
270
163
1.65
מרתף

חתך ג-ג
ק.מ 1.100

חשוב שטחים

18.77 x 13.48 = 253.20 = (א)
0.5 x π x (1.56)^2 = 3.82 = (1)
מסגרות 1+א 257.02

0.5x17.30x3.50 = 30.28 = (2)
0.5 (1.47+.75) 3.50 = 3.89 = (3)
2.80 x 1.10 = 3.08 = (4)
0.5 (.60+1.70) 5.00 = 5.75 = (5)
2.70 x 1.90 = 5.13 = (6)
0.90 x 1.00 = 0.90 = (7)
0.5x0.40x1.90 = 0.38 = (8)
0.5x0.90x0.90 = 0.40 = (9)
2.40 x 0.80 = 1.92 = (10)
51.73 = [illegible]

1.90 x 1.00 = 1.90 = (11)
5.10 x 0.80 = 4.08 = (12)
1.57 x 1.00 = 1.57 = (13)
0.5x0.70x0.70 = 0.25 = (14)
1.33 x 0.30 = 0.40 = (15)
0.5(2.90+2.30)3.40 = 8.84 = (16)
0.70 x 0.70 = 0.49 = (17)
17.53 [illegible]

מחסן 2.25 X 2.70= 6.07 (18)
ממ״ד 2.70 X 1.70= 4.60 (19)
ממ״ד = 8.00 = (20)

סה״כ שטח שרות = 18.67

שטח מגרש= 635 מ״ר

253.20+3.82 = 257.02
מסגרת

51.73 + 17.53 = 69.26 לבפיר

257.02 - 69.26 = 187.76 M^2

שטח בנוי 187.76 מ״ר = 11,92%

187.76 - 18.67 = 169.09

שטח עיקרי = 167.43 מ״ר = 26.37%

169.09
-167.43
1.66 הפרש עם ההיתר

- פרגולות = 10.98 מ״ר
- מרפסת = 13.20 מ״ר
- ״ כביסה = 4.00 מ״ר

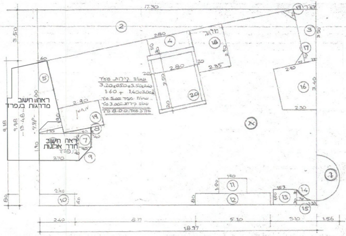
17.30
(2)
(3)
3.50
(17)
1.47
מלוה
(18)
(4)
2.80
1.10
2.35
2.80
3.50
(20)
(16)
3.40
2.90
2.30
(5)
60
ראה חשוב
מדרגות בנפרד
2.90
מחסן
(19)
(8)
(7)
ראה חשוב
חדר ארונות
בנפרד
270
(9)
9.18
9.98
13.48
(א)
(1)
(11)
1.90
1.00
(12)
80
(13)
1.57
(14)
(15)
2.40
(10)
40
240
8.17
5.10
3.10
1.56
18.77
שטח קירות ממ״ד
3.20x0.50+3.50x0.40
1.60 + 1.40=3.00
שטח ממ״ד 5.00 מ״ר
שטח קירות 3.00 מ״ר
סה״כ ממ״ד 8.00 מ״ר

חישוב שטח מפלס -1.55:

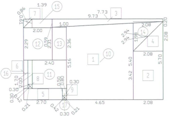
1.39
(15)
7.73
3
9.73
0.86
7
0.61
1.00
2.00
2.08
0.20
2.94
2.94
(14)
1.98
4
2.08
2.29
(12)
0.59
2.31
(13)
2.36
1
(10)
2.08
5.70
6
(16)
2.40
(11)
5.16
5.40
3.42
2
1.70
2.00
8
0.50
0.80
0.30
9
0.30
0.30
5
2.70
4.65
2.08
0.21
0.42
(17)
0.30
0.21

1. חישוב שטח מסגרות והורדות חיצוניות :

55.46	=מ״ר	9.73 × 5.70	1
-7.11	=מ״ר	3.42 × 2.08	2
-3.05	=מ״ר	(0.59 + 0.20) × 0.5 × 7.73	3
-2.16	=מ״ר	2.08 × 2.08 × 0.5	4
-2.16	=מ״ר	2.70 × 0.80	5
-0.60	=מ״ר	2.00 × 0.30	6
-0.19	=מ״ר	0.61 × 0.61 × 0.5	7
-0.09	=מ״ר	2 × 0.42 × 0.21 × 0.5	8 9

סה״כ שטח מרתף: 40.10 מ״ר

חישוב מדרגות מפלס 0.00:

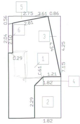
5
2.75
3.61
0.86
0.56
2.81
6
3
2.04
2.10
4.25
7.15
0.29
1
0.61
1.21
1.82
4
2.29
2
1.82

1. חישוב שטח מסגרות והורדות חיצוניות :

25.81	=מ״ר	7.15 × 3.61	1
-4.17	=מ״ר	2.29 × 1.82	2
-1.83	=מ״ר	4.25 × 0.86 × 0.5	3
-0.92	=מ״ר	(1.21 + 1.82) × 0.5 × 0.61	4
-0.77	=מ״ר	2.75 × 0.56 × 0.5	5
-0.60	=מ״ר	(2.10 + 2.04) × 0.5 × 0.29	6

סה״כ שטח מדרגות: 17.52 מ״ר

חישוב ח.ארונות מפלס 0.00:

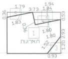
1.79
3.73
1.94
1.84
0.36
1.83
0.36
0.53
1
1.80
1.80
ח.ארונות
1.52
2.93
1.20
3
0.93

1. חישוב שטח מסגרות והורדות חיצוניות :

10.93	=מ״ר	3.73 × 2.93	1
-1.00	=מ״ר	(1.94 + 1.84) × 0.5 × 0.53	2
-0.56	=מ״ר	1.20 × 0.93 × 0.5	3
-0.32	=מ״ר	0.36 × 1.80 × 0.5	4
-0.32	=מ״ר	1.79 × 0.36 × 0.5	5

סה״כ שטח חדר ארונות: 8.73 מ״ר

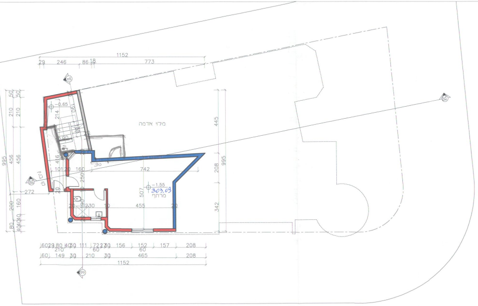
1152
29
246
86
18
773
מילוי אדמה
-0.65
-1.55
303.09
מרתף
742
455
507
250
160
995
456
416
214
210
50
445
208
342
272
60
29
80
40
30
111
72
22
30
156
152
157
208
210
149
465

תוכנית מרתף
ק.מ 1.100

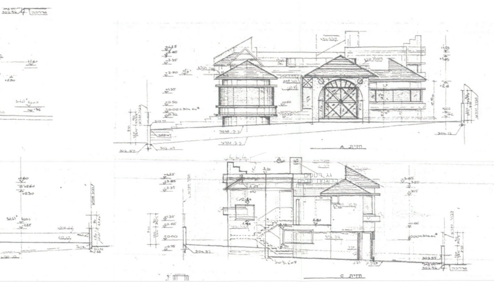
חזית A
חזית C

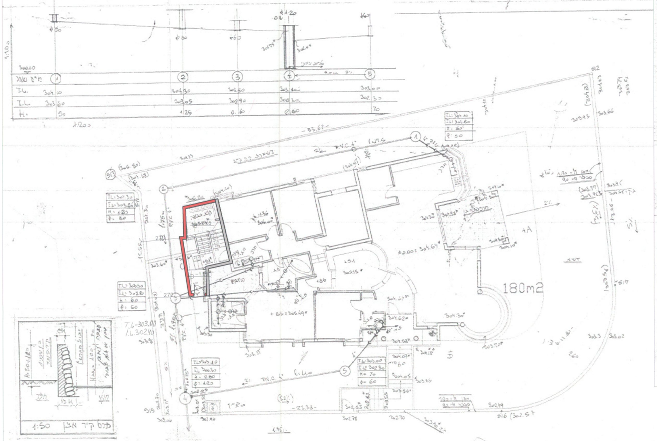
180m2
PATIO
±0.00 = 304.64
P.V.C 4"
פרט קיר אבן 1:50
T.L.
I.L.
H.

תוכנית פיתוח
ק.מ 1.100

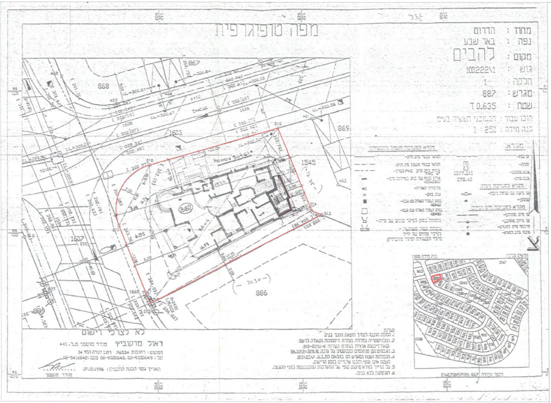
מפה טופוגרפית
מחוז : הדרום
נפה : באר שבע
מקום : להבים
גוש : 100222\1
חלקה : 1
מגרש : 887
שטח : ד 0.635
הוכן עבור : חב.מבני תעשיה בע״מ
קנה מידה : 1 : 250
מקרא:
לא לצרכי רישום
ראול מרקוביץ׳ מודד מוסמך מ.ר. 441
המקום : רחובות 76534 רחוב יהודה הלוי 34
טל : 08-9350649, 08-9350648 פקס 08-9416842
תאריך גמר הכנת התכנית : 17.12.1996
מודד מוסמך
הערות
1. המפה הוכנה לצורך הוצאת היתר בניה.
2. הפלנימטריה נמדדה בעזרת דיסטומט וקשורה לרשת קואורדינטות ארצית בעזרת נקודות א-ג.
3. הגבהים הם מוחלטים ומבוססים על גובה.
4. הגבולות ושטח המגרש הם בהתאם לת.ב.ע.
5. על הנייר מודפס סימון קפי של הערכות המתוכננות לפני הרשה.
6. הגומחות לכא בניה.
868
869
886
1545
1603
1607

P3004M1

הועדה המקומית לתו"ב להבים
רישוי ופיקוח
19. 03. 2013
נתקבל

הועדה המקומית לתו"ב להבים
רישוי ופיקוח
-8. 10. 2013
נתקבל

חוק התכנון והבניה, התשכ"ה – 1965
בקשה להיתר בניה או לשימוש במקרקעין

טופס 1
תקנה 2 (א)

חוק התכנון והבניה, התשכ"ה – 1965
תקנות התכנון והבניה (בקשה להיתר
תנאיו ואגרות), התש"ל – 1970

003517

ועדה מקומית לתכנון ובניה רשות רישוי להבים	מס' בקשה : 20120026	מס' תיק :

תאור הנכס

שם הישוב	שם הרחוב	מס' הבית	גוש	חלקה	מגרש	התכנית/יות החלה/ות במקום
להבים	סופית	2	100467	131	887	2012/מק/16
סמל ישוב	סמל רחוב					

	משפחה	פרטי	מס' זהות או רישומו של התאגיד	המען: רחוב, מס' הבית, ישוב+מיקוד	טלפון / פקסימיליה
המבקש	אדרי אדרי	דוד שרומית	62996871 55331391	סופית 2 להבים	ט. 054-4974014 פ.
בעל הזכות בנכס / בעלות / חכירה / אחר	מ.מ.י				ט. .... פ.
עורך הבקשה הראשי	סינגולדה	שירה	36935765	יוהנה ז'בוטינסקי 3/67 ב"ש	ט. 050-2117350 פ. 077-5620862
מתכנן שלד הבנין	אלוש	חיים	05608394	חוגלה 36 להבים	ט. 050-5376377 פ. 08-6512374

מיפרט

תאור הבקשה	תוספת מרתף, חדר מדרגות וחדר ארונות
שימוש עיקרי	■ מגורים ☐ משרדים ☐ מסחרי ☐ מלונאות ☐ בידור ☐ נופש וספורט ☐ תעשיה ☐ בניני ציבור ☐ מלאכה ☐ שימוש אחר .... ☐ חקלאי
סוג העבודה או השימוש המוצעים	☐ בנין חדש ☐ שינוי בשימוש ממטרה .... ■ תוספת לבנין ☐ שינוי בבנין ☐ תיקונים למטרה: .... ☐ הריסה ....
האם הבניה היא עבור:	☐ משרד ממשלתי ■ גורם פרטי ☐ רשות מקומית ☐ בנה ביתך ☐ מוסד ציבורי ☐ אחרת ....
שטח	המגרש/חלקה: ..635.... מ"ר. שטח הבניה הכולל המבוקש: מ"ר ...254.00.... % בניה ...40....

חומרי הבניה

סוג הבניה	■ רגילה ☐ בית מוכן ☐ מתועשת ☐ להרכבה ☐ אחר..................
קירות חיצוניים	☐ בטון מזוין ■ בלוקים ☐ אבן טבעית ☐ לבנים שרופות ☐ חומר אחר ....
חומר גימור	☐ אבן מלאכותית ☐ אבן טבעית ■ טיח ☐ זכוכית ☐ חומר אחר ....
תקרות	■ בטון מזוין ☐ עץ ☐ חומר אחר ....
גג	■ בטון מזוין ☐ רעפים ☐ אסבסט ☐ טיח ☐ חומר אחר ....
גדרות	■ אבן טבעית ☐ עץ ☐ אבן מלאכותית ☐ רשת ■ בטון ☐ חומר אחר .... ☐ בלוקים קימות .... מ"א מוצעת .... מ"א סה"כ .... מ"א

פרטי הבנין – לשימוש הלשכה המרכזית לסטטיסטיקה

היעוד	פרוט היעוד (כגון דירות למגורים, בית מלון וכו')	השטח בהתאם להיתר	דירות בנות	מספר דירות	מספר מגורים
למגורים			1 חדר		
להארחה			2 חדרים		
לעסקים ולמשרדים			3 חדרים		
לבניני ציבור			4 חדרים		
לתעשיה ולמלאכה			5 חדרים		
למשק חקלאי			6 חדרים		
מקלט או מרתף					
מבני עזר					
סה"כ שטח הבניה			סך הכל		

מס' היתר הבניה	חודש	שנה
היתר הבניה		
התחלת הבניה		
גמר הבניה		
מספר הקומות (קומת עמודים מפולשת)		

השטחים המבוקשים לבניה בכל מפלס בנפרד (עפ"י תכנית הבניה)

א • מגורים קוד	מגורים שימוש קיים	מגורים שימוש מוצע	• קוד	שימוש קיים	שימוש מוצע	• קוד	שימוש קיים	שימוש מוצע	סה"כ שטח קיים	סה"כ מ"ר	סה"כ אמשטח המגרש	הקומה והמפלס בבנין **	ב מקלט ממד	מתקנים ומערכות טכניות	אחסנה	חניה	מבואות וחדרי מדרגות	מרחף	מעברים לכלל הציבור	סוכה	כניסה מקורה	בניה קיימת	סה"כ מ"ר	סה"כ אמשטח המגרש	ג סה"כ הבנין מ"ר	%	משטחים לא מקוריים
												-1.55						40.10					40.10	6.31	40.10	6.31	
	167.43	27.91								195.34	30.76	0.00	8.00		4.60					6.07		20.33	18.67	2.94	214.01	33.71	
										195.34	30.76	סה"כ המבנה	8.00		4.60			40.10		6.07		20.33	58.77	254.11	40		
												מעל הקרקע															
												מתחת הקרקע															

א ב ג

- • יש לרשום קוד ושם השימוש המבוקש בכותרת הדף.
- •• פירוט נוסף נמצא בדפי ההסבר

הערות: 1. במידה שקיימים יותר משלושה שימושים יש להשתמש בטופס נוסף.
2. במידה ואין מספיק שורות למספר קומות או מפלסים יש להשתמש בטופס נוסף.

הערה:
סה"כ השטחים המבוקשים א + ב = ג
חייבים להיות שווים לשטחים המותרים א1 + ב1 = ג1

השטחים המותרים לבניה בכל המפלסים יחד (עפ"י אסמכתא: חוק, תקנות, תכנית)

השימושים העיקריים (מ"ר) קוד	קוד	קוד		סה"כ מ"ר	סה"כ אמשטח המגרש	אסמכתא	חלקי השרות (מ"ר) מקלט	מתקנים ומערכות טכניות	אחסנה	חניה	מבואות וחדרי מדרגות	קומת עמודים מפולשת	מעברים לכלל הציבור	בליטות	אחר	בניה קיימת	סה"כ מ"ר	סה"כ אמשטח המגרש	סה"כ השטחים המותרים לבניה מ"ר	%
						מעל הקרקע														
						מתחת הקרקע														

א1 ב1 ג1

הנני מצהיר על נכונות הפרטים דלעיל:
13.6.12 סינגולדה שירה
תאריך / שם וחתימת עורך הבקשה הראשי

שירה סינגולדה
הנדסאית אדריכלות
מ.רישום 45264

חתימות נוספות:

	תאריך	שם	חתימה
המבקש	13.6.12		
בעל הזכות בנכס	13.6.12	מ.מ.י	
מתכנן שלד הבנין	13.6.12	אלוש חיים	

אלוש חיים
מהנדס בניין
מ.ר. 37419

במקרה של בקשה להקלה או לשימוש חורג יש לחתום גם על פרוט הבקשה להלן:

	פירוט הבקשה להקלה/לשימוש חורג	נימוקי הבקשה
1	הקלה בקו בנין צידי 2.70 במקום 3.00	
2	ניוד שטח עיקרי מעל קרקע אל מתחת לקרקע	
3	בסך 8.25 מ"ר 1.3%	
4		

הנני מצהיר על נכונות הפרטים דלעיל:
תאריך / שם וחתימת עורך הבקשה הראשי

שירה סינגולדה
הנדסאית אדריכלות
מ.רישום 45264

חותמת הועדה המקומית
רשות הרישוי:

הועדה המקומית לתכנון ובניה להבים

אושר בישיבת רשות רישוי ע"י:
תאריך
חתימה

הועדה המקומית לתכנון ובניה להבים
8.10.12 2012007
אדרי חנה חורמש, מהנדסת
הוועדה המקומית לתכנון ובניה להבים
תאריך 8.10.13

חותמות אחרות:

אין לנו התנגדות עקרונית לתכנית, בתנאי שזו תהיה תואמת עם רשויות התכנון המוסמכות
חתימתנו הינה לצרכי תכנון בלבד, אין בה כדי להקנות כל זכות ליזום התכנית או לכל בעל עניין אחר התכנית כל עוד לא הוקצה השטח ונחתם עמנו הסכם מתאים בגינו. ואין חתימתנו זו באה במקום הסכמת כל בעל זכות בשטח הנדון ו/או כל רשות מוסמכת, לפי כל חוזה ועפ"י כל דין
למען הסר ספק מוצהר בזה כי אם נעשה או ייעשה על ידנו הסכם בגין השטח הכלול בתכנית, אין בחתימתנו על התכנית הכרה או הודאה בקיום הסכם כאמור ו/או ויתור על זכותנו לבטלו בגלל הפרתו ע"י מי שרכש מאתנו על פיו זכויות כלשהן בשטח ו/או על כל זכות אחרת העומדת לנו מכח הסכם כאמור ועפ"י כל דין שכן חתימתנו ניתנת אך ורק מנקודת מבט תכנונית
תאריך 14.8.13 רשות מקרקעי ישראל מרחב דרום

לילה ששון
מרחב שירות דרום
רשות מקרקעי ישראל

הסכמתנו על תכנית זו אין לראותה כהסכמה של בעלי הזכויות ברכוש המשותף לתוכנית ואף לא כהסכמתם לפגיעה בזכויותיהם.
רשות מקרקעי ישראל - מרחב דרום

א. מינויים והצהרת המבקש

1(א). מינוי עורך הבקשה הראשי
אני ממנה בזה את .... בעל/ת מס' זיהוי ....
להיות עורך הבקשה הראשי להיתר, ולייצגי בפני מוסדות התכנון והרשויות המוסמכות בכל הנוגע לטיפול בבקשה להיתר ולקבלתו, לרבות התיקונים ככל שידרשו על ידי הרשויות הנ"ל.

1(ב). מינוי עורכי בקשה (לפי תחומים)
אני ממנה בזאת את:

שמות עורכי הבקשה	תחום פעולה	מען	טלפון	פקס'
1. סינגולדה שירה	עורך ראשי	יוהנה ז'בוטינסקי 3/67 ב"ש	050-2117350	08-8674866
2. אלוש חיים	קונסטרוקטור	חוגלה 36 להבים	050-5376377	08-6512374
3.				
4.				
5.				
6.				
7.				
8.				
9.				

להיות עורך הבקשה להיתר בתחום הפעולה הנ"ל, ולייצגי בתחום פעולתו בפני מוסדות התכנון והרשויות המוסמכות. בכל הנוגע לטיפול בבקשה להיתר ולקבלתו, לרבות התיקונים ככל שידרשו על ידי הרשויות הנ"ל.

2. מינוי מתכנן השלד
אני ממנה בזה את .... בעל/ת מס' זיהוי ....
כתובת .... טל' ...... פקס ......
עיר רח' מס' בית
להיות אחראי/ת לתכנון השלד של הבנין שעליו מבוקש ההיתר, להגיש לועדה המקומית/רשות הרישוי המקומית את החישובים הסטטיים לעבי הבניה שעליה מבוקש ההיתר, ולקיים פיקוח עליון על הקמת השלד.

3. מינוי הקבלן האחראי לביצוע הבנין
אני ממנה בזה את .... בעלת מס' זיהוי ....
ובעל תעודת רישום מס' .... בפנקס הקבלנים במדור ....
ובעל רישיון לביצוע העבודה בתוקף עד .... לבצע את העבודה נשוא ההיתר כמתחייב לפי כל דין.
(אם טרם נתמנה קבלן לביצוע העבודה)
אני מצהיר כי טרם מסרתי את ביצוע העבודה נשוא ההיתר, ומתחייב כי אמסור אותה לידי קבלן רשום בפנקס הקבלנים, ככל המתחייב על פי כל דין, ולהודיע זאת לרשות הרישוי המקומית טרם התחלת ביצוע העבודה, וחתימתו של הקבלן תצורף להודעה המפרטת את פרטי רישומו של קבלן.

שאול גרשקוביץ
חברה לבנין

4. מינוי האחראי לביצוע השלד
אני ממנה בזה את .... בעל/ת מס' זיהוי ......
כתובת .... טלפון ...... פקס' ......
להיות האחראי/ת לביצוע שלד הבנין.
(אם טרם מונה האחראי לביצוע שלד הבנין)
אני מצהיר כי טרם מיניתי אחראי/ת לביצוע עבודות הבניה בתחומים (לפרט:) [illegible] ומתחייב
לעשות זאת כמפורט בתקנות, ולהודיע על כך לרשות הרישוי המקומית טרם התחלת ביצוע העבודה. תאריך ...... חתימת המבקש ......

5. מינוי אחראים לביקורת
אני ממנה את הרשומים להלן להיות אחראים לביקורת ביצוע עבודות הבניה, כל אחד בתחום המצוין ליד שמו:

שם האחראי לביקורת	תחום פעולה	מען	טלפון	פקס'
1. סינגולדה שירה	אחראי ראשי	יוהנה ז'בוטינסקי 3/67 ב"ש	050-2117350	08-8674866
2. אלוש חיים	קונסטרוקטור	חוגלה 36 להבים	050-5376377	08-6512374
3.				
4.				
5.				
6.				
7.				
8.				
9.				
10.				

(אם טרם ניתמנו אחראים לביקורת, כולם או חלקם:)
אני מצהיר כי טרם מיניתי אחראי/ים לביקורת ביצוע עבודות הבניה בתחומים (לפרט:) .... מתחייב
לעשות זאת כמפורט בתקנות, ולהודיע על כך לרשות הרישוי המקומית טרם התחלת ביצוע העבודה, תאריך .... חתימת המבקש........

ב. הצהרות

1. הצהרת עורכי הבקשה
אנו החתומים מטה מצהירים בזה:
(1) כל אחד מאיתנו מאשר שהאמור לגביו ברשימה שבפיסקא א'1(ב) למעלה הוא נכון.
(2) כל אחד מאיתנו מסכים לקבל על עצמו את התפקיד המיועד לו בפיסקא הנ"ל.

• נתמנה אדם אחד ליותר מתפקיד אחד, ימלא פרטיו וחתמתו ליד כל אחד מהתפקידים שהוא ממלא או מצהיר לגביהם, בכפוף להוראות כל דין.

(3) אנו מצהירים, כל אחד לגבי תחום פעולתו, שיש לנו את הכישורים המקצועיים לערוך בקשה זו וכי בדקנו את המסמכים הנוגעים לבקשה, לרבות כל תכנית המתייחסת לבקשה, וידוע לנו כי אם הצהרה זו אינה נכונה, הרי היא תחשב כמסירת ידיעה שהיא כוזבת או מטעה בפרט חשוב, כמשמעותה בסעיף 214 לחוק והננו צפויים לעונשים הקבועים לפי כל דין.

אני סינגולדה שירה (עורך הבקשה הראשי) אחראי/ת לכך שהבקשה על נספחיה נערכה לפי מיטב הידיעה המקצועית ובהתאם לכל חיקוק החל על הבנין או העבודה המוצעת, שכל הנתונים שנמסרו על ידי בבקשה זו נכונים ושהתכנון המוצע תואם את כל התכניות, פרט לסטיות שפורטו לעיל.
תאריך........

שמות עורכי הבקשה	חתימת עורכי הבקשה	מס' רשיון
1. סינגולדה שירה (עורך ראשי)	שירה סינגולדה הנדסאית אדריכלות מ.רישום 45264	45264
2. אלוש חיים	אלוש חיים מהנדס בניין מ.ר. 37419	37419
3.		
4.		
5.		
6.		
7.		
8.		
9.		
10.		

2. הצהרת מתכנן שלד הבנין
אני החים .... מס' זהוי........
שם משפחה פרטי
מהנדס רשוי מס'........
הנדסאי בעל רשיון מס'........ (לימבנה פשוט)
מצהיר בזאת כדלקמן:
1) אני מסכים להיות מתכנן שלד הבנין נשוא הבקשה, ולקיים פיקוח עליון על הקמת השלד.
2) אני מתחייב להגיש לפני מתן ההיתר נשוא הבקשה, את החישובים הסטטיים בדבר הבניה נשוא ההיתר.
3) ידוע לי שאם אחרי הגשת החישובים הסטטיים יתגלה צורך בשינוי מהותי בהם אני מתחייב להגיש חישובים סטטיים מתוקנים מיד עם גילוי הצורך בכך.
4) אני מצהיר כי יש לי הכישורים המקצועיים לערוך בקשה זו, וכי בדקתי את כל המסמכים הנוגעים לבקשה לרבות כל תכנית המתייחסת לבקשה, וידוע לי כי אם הצהרה זו אינה נכונה הרי היא תחשב כמסירת ידיעה שהיא כוזבת או מטעה בפרט חשוב כמשמעותה בסעיף 214 לחוק, והנני צפוי לעונשים הקבועים לפי כל דין.
5) ידוע לי כי עלי לשמור על תכניות הקונסטרוקציה לתקופה של לא פחות מ-10 שנים לאחר גמר הבניה.
תאריך........ חתימת המתכנן......

**3. הצהרת האחראי לביצוע שלד הבנין
אני החים [illegible] מס' זהוי........
מהנדס רשוי מס' 113955 (למבנה פשוט) הנדסאי בעל רשיון מס'..... מצהיר בזאת כדלקמן:
1) אני מסכים להיות האחראי לביצוע שלד הבנין.
2) יש לי הכישורים המקצועיים להיות אחראי לביצוע שלד הבנין ואני מתחייב לדאוג לביצוע שלד הבנין על פי תבניות והוראות מתכנן השלד כפי שינתנו בכתב וכן לבצע תפקידי על פי שנקבע בכל חיקוק הנוגע לו.
תאריך........ חתימה........

**4. הצהרת האחראים לביקורת (כאשר מונו)
אנו החתומים מטה מצהירים בזה:
(1) כל אחד מאיתנו מאשר שהאמור לגביו ברשימה שבפיסקא א'(5) לעיל הוא נכון.
(2) כל אחד מאיתנו מסכים לקבל על עצמו את התפקיד המיועד לו בפיסקא הנ"ל.
(3) אנו מצהירים, כל אחד לגבי תחום פעולתו, שיש לנו את הכישורים המקצועיים לערוך את הביקורת כהלכה ולדווח על תוצאותיה לרשות הרשוי המקומית, כמתחייב עלפי כל דין.
אני........ (עורך הביקורת הראשי) אחראי/ת לכך שהביקורת תערך על פי מיטב הידיעה המקצועית ושכל הדיווחים לרשות הרשוי המקומית יערכו על פי כל דין.

שמות האחראים לבקורת	חתימת האחראים לביקורת	מס' רשיון
1. סינגולדה שירה	שירה סינגולדה הנדסאית אדריכלות מ.רישום 45264	45264
2. אלוש חיים	אלוש חיים מהנדס בניין מ.ר. 37419	37419
3.		
4.		
5.		
6.		
7.		
8.		
9.		
10.		

** ניתן להגשה בנפרד, לפני התחלת הבניה.